EHRENKODEX.CH · CODE D'HONNEUR ·
ZEWO ZERTIFIZIERT CERTIFIÉ CERTIFICATO
Ihre Spende
in guten Händen.

tearfund.ch
Hinsehen. Handeln.

Dank unserem Engagement können sich Menschen aus der Armut befreien.

Seit 35 Jahren setzt TearFund nachhaltige Entwicklungsprojekte um und leistet in Notsituationen Soforthilfe.

«Ich bin begeistert von TearFund. Als Patin unterstütze ich benachteiligte Familien auf ihrem Weg in die Selbständigkeit.»
Marianne Streiff, Präsidentin

Peru: Ein sicheres Einkommen schenkt neue Perspektiven.

Bild: Joséphine Billeter / Tear Fund

Titelbild: Kinder aus Nawiyapuru im Südsudan, Georg Rettenbacher / Tear Fund

Was uns motiviert

Nicht jeder Mensch auf der Welt ist mit den gleichen Chancen und Möglichkeiten beschenkt wie wir. **Diese Ungerechtigkeit nehmen wir nicht einfach hin.** Mit dem uns geschenkten Wohlstand möchten wir auch anderen Menschen ein glückliches Leben in Würde ermöglichen.

Bangladesch: Hebammen lernen Grundlagen der Säuglingspflege.

Bild: Adrian Förster / Tear Fund

Entwicklungs-
zusammenarbeit

Wir leisten Hilfe zur Selbsthilfe indem wir ca. 20 langfristige Projekte in den Bereichen Gesundheit, Bildung sowie Einkommenssicherung fördern.

Sambia: Ein Familienvater startet erfolgreich sein Business.

Bild: Adrian Förster / Tear Fund

Nothilfe

In Krisensituationen helfen wir **professionell und schnell** in enger Zusammenarbeit mit einem weltweiten Netzwerk von Partnern.

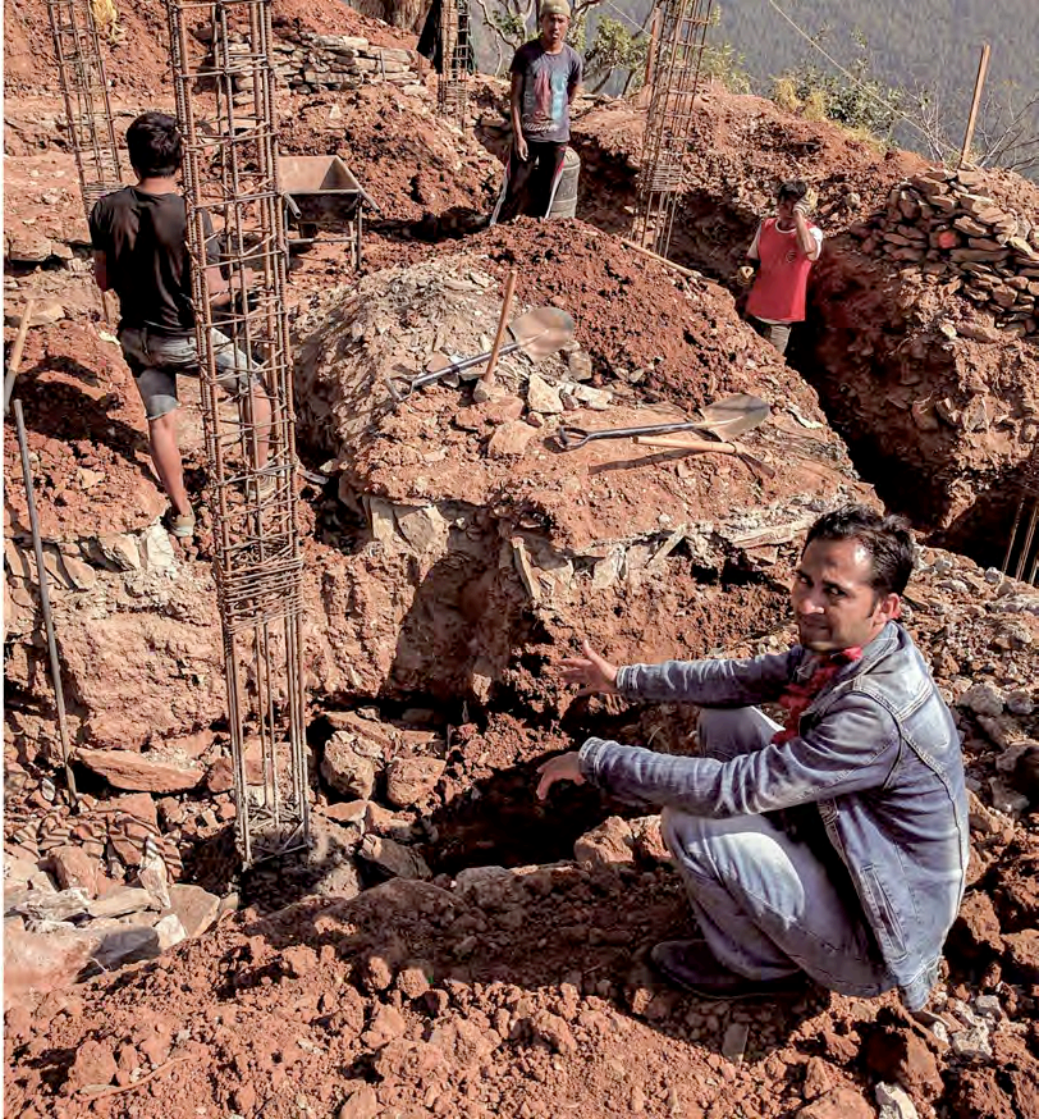

Nepal: Erdbebensicherer Wiederaufbau.

Bild: Thomas Stahl / Tear Fund

Einheimische haben die Verantwortung

Selbstverantwortung ist zentral. Die Projekte werden mit der Bevölkerung geplant und umgesetzt. Dazu arbeiten wir mit **lokalen Partnerorganisationen**, welche die Menschen kennen und deren Umstände, Sprache und Kultur verstehen.

Wir investieren in das Potenzial und Know-How der Einheimischen. Diese **Hilfe zur Selbsthilfe** bringt langfristigen Nutzen.

Peru: Menschen mit Behinderung werden sozial integriert und lernen einen Beruf.

Bild: Isabelle Vianden / Tear Fund

Wir helfen konkret
und fördern ein Umdenken

Die Projekte zielen auf eine positive innere und äussere Veränderung des Menschen und seines Umfelds.
Nach dem Vorbild von Jesus Christus werden in den Projekten Werte vermittelt wie **Integrität, Respekt, Versöhnung und persönliches Engagement** zum Wohl des Nächsten.

Uganda: Bessere Ernte durch nachhaltige Landwirtschaft.

Bild: Partnerorganisation / Tear Fund

Wir bewirken
sichtbare Veränderung

Wir kombinieren Strategien in den Lebensbereichen Bildung, Gesundheit und Einkommen, um möglichst grossen Effekt zu erzielen.

Wir verbinden Know-How und Ressourcen aus verschiedenen Ländern und erzielen so bestmögliche Resultate. Unsere Projekte haben **klare Wirkungsziele**, die regelmässig gemessen werden.

Südsudan: Schulbildung in einem schwierigen Umfeld.

Bild: Partnerorganisation / Tear Fund

Ihr Geld kommt an

Durch die direkte Zusammenarbeit mit lokalen Partnerorganisationen können wir **mit wenig Geld viel bewirken**. Wir geben unseren Spendern umfassend Auskunft über die Verwendung aller erhaltenen finanziellen Mittel. Unsere **Qualitätslabels** bestätigen, dass wir den Verwendungszweck respektieren und die Administrationskosten tief halten.

Peru: Zusammen mit unseren Partnern beurteilen wir regelmässig die Fortschritte.

Bild: Anicia Schatzmann / Tear Fund

Hintergrund

TearFund ist ein gemeinnütziger Verein. Spenden an TearFund sind **vollumfänglich steuerlich abzugsberechtigt.** TearFund steht als Abkürzung für «The Evangelical Alliance Relief Fund (Hilfswerk der Evangelischen Allianz).

Die Mitgliederversammlung und ein unabhängiger Vorstand überwachen die Tätigkeiten der Geschäftsstelle. Die Jahresrechnung wird durch eine externe Revision jedes Jahr geprüft.

Malawi: Ein Einkommensprojekt ermöglicht den Hausbau.

Bild: Isabelle Vianden / TearFund

TearFund **Schweiz** | Josefstrasse 34 | 8005 Zürich | 044 447 44 00 | info@tearfund.ch | PK: 80-43143-0