tearfund.ch

Hinsehen. Handeln.

Uganda: Wasser ist Leben

Ihre Spende in guten Händen.

TearFund Schweiz | Eine christliche Entwicklungs- und Nothilfeorganisation.

Josefstrasse 34 | 8005 Zürich | Tel. 044 447 44 00 | info@tearfund.ch www.tearfund.ch | | IBAN: CH49 0900 0000 8004 3143 0

Vision von TearFund Schweiz

Frauen, Männer und Kinder in Ländern des Globalen Südens durchbrechen die Armutsspirale und führen ein Leben in Würde und Sicherheit.

TearFund Schweiz im Überblick

15 Projekte:
Nothilfe
und Entwicklungs-
zusammenarbeit

80 Kirchgemeinden

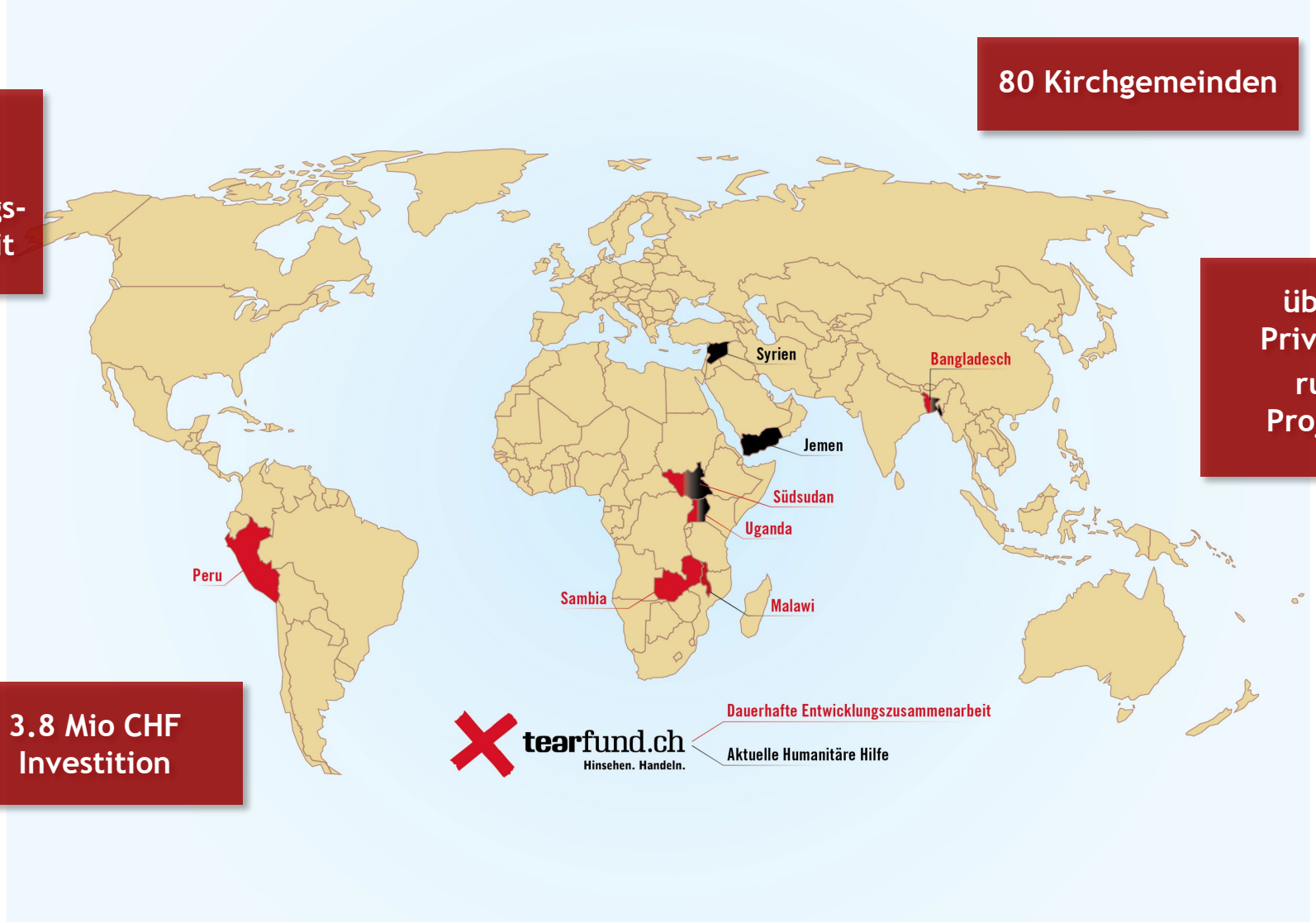

über 2'000
Privatspender
rund 700
Projektpaten

132'000
Beteiligte

3.8 Mio CHF
Investition

Wassermangel in Uganda

Die Menschen in Uganda verbrauchen durchschnittlich 50 Liter pro Person und Tag.

In der Schweiz sind es 170 Liter.

Wassermangel in Uganda

Viele haben aber deutlich weniger und müssen mit 3-4 Liter Wasser pro Tag auskommen.

Wassermangel in Uganda

8 Mio. Menschen in Uganda haben immer noch kein sicheres Trinkwasser.

Sie laufen bis zu 4 Stunden am Tag, um Wasser zu holen.

Lösungen: Wasserleitungs-Systeme

Quellen werden geschützt und das Wasser mit kilometerlangen Leitungssystemen in die Dörfer geleitet.

Lösungen: Wasser dank solarbetriebenen Pumpen

Mit solarbetriebenen Pumpen wird das Wasser in höhere Lagen gebracht, um weitere Dörfer zu erschliessen.

Lösungen: Regenwassertanks

Wo weder Wasserpumpen noch Wasserleitungen installiert werden können, werden Auffangtanks für Regenwasser gebaut.

Grosse Veränderung dank Wasser im Dorf

Dank fliessendem Wasser oder einem Regenwassertank können die Menschen:

- genug trinken
- kochen
- Hände waschen
- Kleider waschen
- duschen

Lösungen: Terrassenbau und Abflussgräben

Die Bevölkerung baut Terrassen und Abflussgräben, um sich und ihre Felder besser vor Starkregen und Erosion zu schützen.

Grosse Veränderung dank Wasser im Dorf

Armut und Krankheiten nehmen ab, wenn die Leute sauberes Wasser im Dorf haben.

Grosse Veränderung dank Wasser im Dorf

Kinder, die zuvor Wasser holen mussten, anstatt in die Schule zu gehen, können sich jetzt wieder voll und ganz auf ihre Schulbildung konzentrieren.

Grosse Veränderung dank Wasser im Dorf

Den Projektbeteiligten bleibt mehr Zeit und Kraft für die Arbeit auf dem Feld.

Dank dem Erosionsschutz und den gelernten ökologischen Anbaumethoden erwarten sie auch grössere Ernten.

Kollekte für das Wasserprojekt in Uganda

Mit 1'500 CHF kann in Uganda ein kommunaler Wassertank (hier neben einer Kirche) gebaut werden. Dieser Tank fasst 20’000 Liter Wasser.

Herzlichen Dank für Ihre Spende!

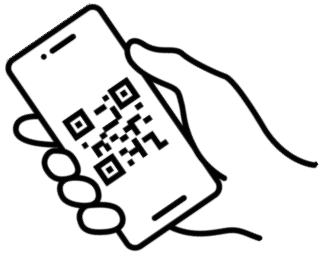

QR-Code einscannen und spenden.